



BORSA İSTANBUL

BİST 100 endeksi günü %1,55 yükselişle 9.982,98 puandan tamamladı. BİST 100 endeksi gün içinde en düşük 9.763,26 en yüksek ise 9.982,98 seviyesinden işlem gördü. Toplam işlem hacmi ise 124,0 milyar TL düzeyinde gerçekleşti.

En fazla işlem gören sektör endeksi 49,0 milyar TL ile BİST SİNAİ endeksi olurken, en fazla değer kazanan sektör endeksi %3,78 ile BİST SİGORTA endeksi oldu. En çok değer kaybeden sektör endeksi ise -%1,41 ile BİST MEN. KIYM. Y. O. endeksi oldu.

XU100 endeksi içerisinde işlem gören 88 hissenin fiyatı yükselirken, 11 hissenin fiyatı düşmüştür. 1 hissenin ise fiyatı değişmemiştir.

Borsa İstanbul'un toplam işlem hacmi bir önceki işlem gününe göre %12,18 yükselişle (13,5 milyar TL) 124,0 milyar TL oldu. 5 günlük ortalama işlem hacmi 117,7 milyar TL düzeyinde gerçekleşirken son gün işlem hacmi ortalamaya göre %5,38 artış kaydetmiştir.

PİYASA GÜNDEMİ

Dün açıklanan işsizlik maaşı başvurularının beklentilerin altında kalmasının yanı sıra diğer makro verilerin de beklentilerden daha iyi gelmesi, Amerikan ekonomisine dair resesyon endişelerini yatıştırdı. Ekonomik durgunluk endişelerinin yatışmasının ardından Amerikan doları değer kazanırken hisse senetlerinde alımlar arttı. Bugün dikkatler yine Amerika'da olacak. Konut başlangıçları ve inşaat izinleri verisi ile Michigan Üniversitesi ekonomik görünüm ve enflasyon beklentisi anketleri takip edilecek. İngiltere'de ise bu sabah TSI 09:00'da perakende satışlar verisi odak noktasında olacak.

Yurtiçinde gündem oldukça sakin. Dolayısıyla yurtdışı piyasalara odaklı gelişmeleri izliyoruz. Bu kapsamda dün Amerika'da açıklanan makro verilerle resesyon endişelerinin yatışması diğer piyasalarda olduğu gibi Borsa İstanbul'da da risk alımları destekledi. Çünkü kapanış itibarıyla 10bin sınırına tekrar yaklaşan BİST100 endeksi için bugün önemli bir veri akışı bulunmuyor. Grafiksel açıdan ise 10115/10200 direnç hattı ile 9700 destek bölgesini kısa vadeli görünüm için yön belirleyici seviyeler olarak izlemeyi sürdürüyoruz.

DÖVİZ PİYASASI

	Son	Gün %	Haf.%	Ay %
USDTRY	33,6396	0,11	0,44	1,95
EURTRY	36,9906	-0,01	1,07	2,73
GBPTRY	43,3698	0,56	1,28	1,23
EURUSD	1,0971	-0,38	0,48	0,69
GBPUSD	1,2854	0,21	0,82	-0,88

DÖVİZ SEPETLERİ

	Son	Gün %	Haf. %	Ay %
Döviz Sepeti	35,2487	0,40	0,43	2,78
Dolar Endeksi (DXY)	103,0250	0,42	-0,24	-1,18

TAHVİL PİYASASI

Tahvil Faizleri	Son	Ö.Gün	Ö.Haf.	Ö.Ay
TL Referans Faiz	50,3%	49,3%	52,9%	47,9%
Türkiye 2 Yıllık	37,6%	37,8%	38,8%	38,1%
Türkiye 10 Yıllık	26,8%	24,2%	24,0%	26,0%
Almanya 10 Yıllık	2,3%	2,2%	2,3%	2,4%
ABD 2 Yıllık	4,1%	4,0%	4,0%	4,5%
ABD 10 Yıllık	3,9%	3,8%	4,0%	4,2%
ABD10y 2y Farkı	-18,1bp	-12,7bp	-4,8bp	-27,7bp

EMTİA PİYASASI

Emtia	Son	Gün %	Haf. %	Ay %
Altın Ons	2.456,4	0,34	1,20	1,41
Gümüş Ons	28,4	2,87	2,96	-7,57
Brent	80,4	1,26	2,11	-4,58
Gram Altın	2.677,8	-0,32	1,54	4,34

BORSA İSTANBUL ENDEKSLERİ

Performans	Kapanış	İşlem Hacmi	Gün %	Haf. %	Ay %	Yb %
BİST-100	9.983	84.067.025.332	1,5	-1,1	-9,8	33,6
BİST-30	10.875	59.080.174.872	1,6	-1,1	-9,6	35,6
BİST Sanayi	13.617	49.002.475.731	1,7	-1,6	-7,6	18,1
BİST Banka	13.562	13.979.280.975	2,8	1,2	-14,3	55,6
BİST Tüm	11.450	124.018.189.288	1,6	-1,1	-8,4	33,5
Son ve Önceki Dönem	Son	Ö. Haf	Ö. Ay	Yılbaşı	Ö. Yıl	
Yab.Takas Oranları (%)	37,54	38,40	38,48	37,95	31,21	

BİST 100 ENDEKSİ

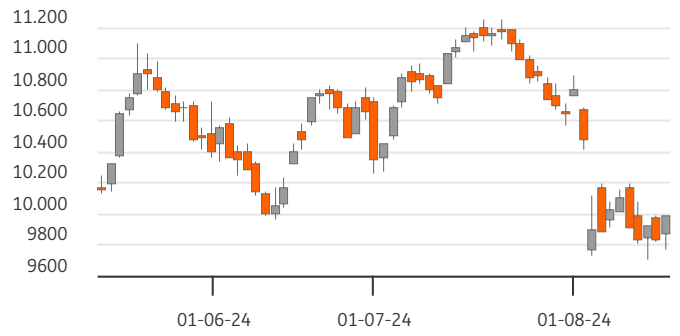

BİST-100 EN ÇOK DÜŞENLER

	Değ. %	Kapanış	Hacim		Hacim	Kapanış	Değ. %
BTCIM	-5,18	194,00	2.644,8	EREGL	5.596	49,86	1,26
AGHOL	-3,82	352,75	565,2	AKBNK	3.438	58,35	3,83
REEDR	-2,57	34,88	903,6	KOZAL	2.999	24,12	2,73
TABGD	-2,57	178,20	315,1	KCHOL	2.912	185,70	1,75
ENERY	-1,52	193,80	56,7	GARAN	2.550	114,00	0,88

BİST-100 PARA GİRİŞİ

BİST-100 EN ÇOK YÜKSELENLER

	Değ. %	Kapanış	Hacim		Hacim	Kapanış	Değ. %
TSKB	5,48	11,54	153,5	THYAO	9.748	288,50	-1,11
ENJSA	5,45	64,85	209,0	EREGL	5.596	49,86	1,26
EUPWR	5,31	92,15	388,4	ISCTR	4.059	13,30	1,99
ISGYO	5,01	15,31	85,4	AKBNK	3.438	58,35	3,83
AKFGY	4,63	2,26	138,1	KOZAL	2.999	24,12	2,73

BİST-100 HACMİ EN YÜKSEKLER

	Değ. %	Kapanış	Hacim		Hacim	Kapanış	Değ. %
BİST-100		2022/12	2023/12	2024/06	3 Yıl Ort	Cari	
F/K Oranı		6,07	9,51	9,84	8,5%	10,64	
PD/DD Oranı		1,55	1,33	1,86	1,6%	2,01	
Net Kar Marjı		10,3%	12,3%	12,1%	11,6%	25,5	
Aktif Karlılığı		6,1%	4,6%	4,5%	5,1%	10,0	
Özsermaye Karlılığı		32,7%	22,6%	25,4%	26,9%	28,9	

Endeks ve Döviz Sözleşmeleri	Gün %	Açık Pozis. (AP)	AP Değ.
F_XU0300824	1,85	442.132	-15.305
F_XAUUSD0824	0,12	63.028	-2.150
F_USDTRY0824	0,00	1.063.173	1.545
F_EURUSD0824	-0,43	12.373	-1.509
F_EURTRY0824	-0,68	5.140	-156

Ülke	Endeks	Kapanış	Gün %	Haf. %	Ay %
ABD	S&P 500	5.543	1,6%	4,2%	-1,6%
	DOW 30	40.563	1,4%	2,8%	0,9%
	NASDAQ	17.595	2,3%	5,6%	-4,8%
Fransa	CAC40	7.423	1,2%	2,4%	-2,7%
Almanya	DAX	18.183	1,7%	2,8%	-2,2%
İngiltere	FTSE	8.347	0,8%	2,5%	2,0%
Japonya	NIKKEI 225	36.727	0,8%	5,4%	-10,8%





BİST ENDEKSLERİ DESTEK DİRENÇ - HAREKETLİ ORTALAMA - PERFORMANS TABLOSU

Endeks	Kapanış	Destekler		Pivot	Dirençler		Hareketli Ortalamalar			Performans			
		Destek 2	Destek 1		Direnç 1	Direnç 2	5 HO	20 HO	50 HO	Gün. %	Haf. %	Aylık %	Yıllık %
XU100	9.982,98	9.690,02	9.836,50	9.909,74	10.056,22	10.129,46	9.894,09	10.443,82	10.550,44	1,5%	-1,1%	-9,8%	29,8%
XU050	8.825,18	8.554,97	8.690,07	8.757,63	8.892,73	8.960,29	8.740,93	9.222,90	9.322,10	1,7%	-1,1%	-9,6%	29,2%
XU030	10.874,75	10.543,08	10.708,91	10.795,61	10.961,44	11.048,14	10.772,18	11.362,69	11.489,23	1,6%	-1,1%	-9,6%	30,8%
XUSIN	13.617,36	13.230,96	13.424,16	13.520,76	13.713,96	13.810,56	13.501,09	14.167,40	14.242,16	1,7%	-1,6%	-7,6%	15,5%
XUMAL	11.044,37	10.647,49	10.845,93	10.945,15	11.143,59	11.242,81	10.850,47	11.671,17	11.913,65	2,3%	-0,8%	-12,6%	48,8%
XBANK	13.562,11	13.052,96	13.307,54	13.448,57	13.703,15	13.844,18	13.163,14	14.332,17	14.851,30	2,8%	1,2%	-14,3%	85,8%

BİST 30 HİSSELERİ DESTEK DİRENÇ - HAREKETLİ ORTALAMA - PERFORMANS TABLOSU

Hisse	Kapanış	Destekler		Pivot	Dirençler		Hareketli Ortalamalar			Performans			
		Destek 2	Destek 1		Direnç 1	Direnç 2	5 HO	20 HO	50 HO	Gün. %	Haf. %	Aylık %	Yıllık %
AKBNK	58,35	55,38	56,87	57,73	59,22	60,08	55,49	61,02	63,10	3,8%	4,5%	-12,5%	100,6%
ALARK	103,50	97,97	100,73	102,62	105,38	107,27	103,32	103,59	106,68	-0,2%	-2,0%	-2,2%	-11,2%
ASELS	58,70	56,40	57,55	58,20	59,35	60,00	57,92	60,73	60,64	2,0%	-0,8%	-8,0%	48,9%
ASTOR	74,80	72,03	73,42	74,23	75,62	76,43	76,23	88,00	91,38	1,1%	-10,6%	-19,8%	-45,6%
BIMAS	572,00	550,67	561,33	567,67	578,33	584,67	567,50	589,93	561,54	0,7%	4,9%	-0,8%	123,5%
BRSAN	373,25	352,75	363,00	368,75	379,00	384,75	374,00	415,76	442,38	3,0%	-6,9%	-16,2%	-11,8%
DOAS	237,20	227,20	232,20	234,70	239,70	242,20	231,84	241,38	258,14	2,5%	0,0%	-12,6%	2,0%
EKGYO	11,55	10,90	11,23	11,41	11,74	11,92	11,08	11,46	10,50	4,5%	4,1%	2,7%	35,4%
ENKAI	45,10	43,58	44,34	44,74	45,50	45,90	44,56	45,47	43,00	1,0%	-1,3%	7,0%	39,1%
EREGL	49,86	48,69	49,27	49,69	50,27	50,69	49,68	53,81	52,88	1,3%	-4,5%	-9,8%	21,4%
FROTO	890,00	863,00	876,50	885,00	898,50	907,00	876,40	951,13	1.025,43	1,1%	-0,8%	-16,7%	5,3%
GARAN	114,00	110,47	112,23	113,47	115,23	116,47	113,32	120,87	117,11	0,9%	-0,1%	-14,0%	114,8%
GUBRF	168,30	159,77	164,03	166,17	170,43	172,57	164,46	163,38	153,19	3,4%	3,1%	0,3%	-47,5%
HEKTS	11,70	11,12	11,41	11,58	11,87	12,04	11,53	12,21	12,68	2,5%	-0,8%	-6,9%	-58,5%
ISCTR	13,30	12,90	13,10	13,23	13,43	13,56	13,15	14,69	15,65	2,0%	-2,3%	-22,2%	96,2%
KCHOL	185,70	179,17	182,43	184,37	187,63	189,57	185,32	206,67	216,83	1,8%	-5,3%	-19,3%	41,3%
KONTR	48,66	46,49	47,57	48,23	49,31	49,97	48,80	53,69	54,16	1,4%	-5,2%	-10,2%	-42,3%
KOZAL	24,12	22,83	23,47	23,81	24,45	24,79	23,55	23,47	22,33	2,7%	-1,1%	4,9%	-9,2%
KRDMD	25,44	24,37	24,91	25,31	25,85	26,25	25,80	28,64	29,90	2,0%	-7,8%	-19,1%	0,8%
OYAKC	72,90	69,50	71,20	72,05	73,75	74,60	71,63	74,86	69,01	2,5%	-2,2%	-2,9%	11,9%
PETKM	21,72	20,88	21,30	21,52	21,94	22,16	21,52	23,25	22,59	2,1%	-0,1%	-8,0%	11,9%
PGSUS	225,50	213,70	219,60	223,60	229,50	233,50	230,34	230,50	229,52	-1,1%	-1,3%	-10,4%	19,6%
SAHOL	94,20	88,93	91,57	93,43	96,07	97,93	91,52	98,49	98,02	3,1%	-0,5%	-12,9%	60,4%
SASA	5,25	4,94	5,10	5,21	5,37	5,48	5,35	5,58	5,56	2,7%	-8,5%	-4,5%	-23,4%
SISE	43,56	41,89	42,73	43,19	44,03	44,49	43,02	45,90	47,80	2,8%	-1,8%	-12,9%	-13,4%
TCELL	105,00	101,47	103,23	104,47	106,23	107,47	103,66	105,90	104,12	1,4%	-0,9%	-5,5%	93,5%
THYAO	288,50	278,67	283,58	287,67	292,58	296,67	296,00	297,01	303,17	-1,1%	-4,5%	-6,1%	11,1%
TOASO	244,70	235,37	240,03	242,77	247,43	250,17	239,38	264,32	296,22	1,1%	-0,9%	-21,8%	-6,5%
TUPRS	162,60	156,60	159,60	161,10	164,10	165,60	161,78	161,99	165,39	2,3%	-1,5%	-3,4%	58,3%
YKBNK	28,90	27,54	28,22	28,58	29,26	29,62	27,91	29,75	31,54	3,4%	1,0%	-9,1%	82,9%





BİST 30 HİSSELERİ TEMEL VERİLER

Hisse	Çarpanlar		Piy.Değ.(Mn USD)		Karlılık				Büyüme			Borç.	YP
	F/K	PD/DD	Cari	Son Bilanço Dönemi	Aktif Karlılık	Özser. Karlılık	FAVÖK Marjı	Net Kar Marjı	Net Satış Çeyrek	FAVÖK Çeyrek	Net Kar Çeyrek	Net Borç /FAVÖK	Net Poz. (Mn USD)
AKBNK	5,09	1,37	9.061	10.141	1,3%	12,3%	-	33,0%	1,7%	-	-17,1%	-	432
ALARK	9,77	0,98	1.345	1.761	-2,6%	-4,1%	-13,3%	-77,6%	-26,0%	-	-	-	13
ASELS	27,72	2,63	7.994	7.930	1,2%	2,0%	22,4%	9,3%	-63,5%	-61,7%	-	1,22	651
ASTOR	14,79	5,09	2.229	2.968	3,8%	5,8%	28,0%	9,9%	-27,7%	-43,4%	-63,2%	-0,54	51
BIMAS	19,13	4,16	10.372	6.795	2,9%	7,1%	4,3%	3,7%	-28,3%	-	-47,5%	1,16	-2
BRSAN	23,99	1,86	1.580	1.947	1,2%	2,6%	8,0%	2,1%	-18,7%	-4,9%	-25,7%	2,82	-77
DOAS	3,09	1,01	1.558	2.148	5,3%	9,1%	13,0%	8,7%	-48,8%	-42,1%	-32,3%	-0,12	-4
EKGYO	-	0,65	1.311	1.174	0,3%	0,6%	16,4%	12,2%	-86,9%	-84,8%	-	-0,19	-
ENKAI	15,16	1,14	8.081	6.472	2,0%	2,6%	16,3%	25,7%	-13,3%	-34,3%	-32,4%	-6,47	518
EREGL	9,73	0,81	5.212	5.675	3,3%	5,4%	12,7%	8,7%	1,5%	-15,0%	-21,7%	2,55	38
FRTO	6,88	3,58	9.327	12.010	7,5%	27,4%	6,8%	5,6%	-20,7%	-32,8%	-38,6%	2,80	-2.038
GARAN	4,89	1,71	14.299	14.374	2,3%	19,2%	-	47,2%	24,2%	-	0,9%	-	849
GUBRF	-	3,88	1.679	1.647	-2,2%	-6,7%	5,4%	-6,0%	-25,1%	-66,8%	-	2,84	-159
HEKTS	-	3,64	884	1.321	-1,4%	-4,6%	-5,6%	-20,9%	-34,1%	-	-	-	24
ISCTR	4,76	1,16	9.930	12.065	1,2%	11,8%	-	50,2%	-14,9%	-	7,5%	-	-173
KCHOL	12,49	0,99	14.064	17.513	0,1%	0,5%	5,6%	0,0%	6,8%	-25,3%	-88,8%	2,23	203
KONTR	52,89	9,01	945	1.454	3,9%	15,2%	13,1%	36,6%	-53,4%	-63,4%	-	9,03	-
KOZAL	131,72	3,34	2.307	2.313	-0,9%	-1,0%	27,0%	-6,2%	-2,5%	-14,9%	-	-3,31	-20
KRDMD	11,62	0,69	593	561	-1,7%	-3,1%	11,7%	-6,8%	-49,8%	-	-	-0,70	-420
OYAKC	10,67	2,89	2.714	2.338	3,1%	4,1%	23,0%	9,9%	-46,2%	-51,8%	-69,4%	-0,64	-5
PETKM	4,76	0,96	1.644	1.558	1,1%	2,3%	0,0%	5,3%	-39,6%	-	-81,4%	-	-1.050
PGSUS	5,62	1,89	3.367	3.470	0,3%	1,1%	30,4%	15,0%	52,8%	583,2%	-	3,88	-610
SAHOL	15,93	0,79	5.909	5.515	-0,3%	-3,1%	11,9%	-3,1%	-27,5%	-42,0%	-	0,41	1.140
SASA	9,36	2,63	6.786	7.057	8,7%	20,1%	20,4%	100,5%	-46,2%	-34,1%	-20,8%	7,23	-2.444
SISE	9,43	0,85	3.985	4.391	1,0%	2,0%	7,7%	5,8%	-29,0%	32,3%	-37,4%	3,41	485
TCELL	14,94	1,61	6.899	4.617	1,3%	3,0%	46,4%	8,9%	-26,8%	-27,6%	140,0%	0,79	0
THYAO	2,19	0,71	11.890	12.974	3,6%	9,0%	18,6%	16,6%	24,2%	119,8%	338,5%	1,85	-7.708
TOASO	12,58	3,06	3.654	5.176	6,2%	15,5%	12,0%	5,4%	-34,9%	-40,1%	-57,7%	-0,04	261
TUPRS	6,73	1,35	9.356	9.710	1,8%	3,6%	6,8%	2,6%	6,3%	29,0%	1.341,0%	-0,78	47
YKBNK	3,98	1,33	7.291	8.694	1,0%	10,8%	-	20,2%	-7,9%	-	-31,1%	-	235

TEMETTÜ TAKVİMİ

Kod	Piyasa Değeri (Bin TL)	Net Kar (Bin TL)	Brüt Tem. Tutarı (Bin TL)	Tem. Dağ. Oranı	Hisse Başına Brüt Tutar	Hisse Başına Net Tutar	Tem. Verimi	Tem. Dağıtım Tarihi	Tem. Ödeme Kalan Gün	Tem. Ödeme Bilgisi
ISSEN	4.558.034,32	57.964,45	25.464	10,17%	0,06	0,05	0,56%	15.08.2024	0	15.08.2024
EGPRO	14.981.446,86	216.625,30	1.459.915	289,58%	18,03	16,23	9,74%	26.08.2024	11	Avans : 13.07.2023 - 14.09.2023 - 09.01.2024 - 26.03.2024 - 26.08.2024 - 25.06.2024
MTRKS	1.889.400,00	31.220,84	20.000	20,38%	0,50	0,45	1,06%	27.08.2024	12	27.08.2024
CWENE	25.727.625,00	121.969,81	94.839	25,04%	0,77	0,69	0,37%	29.08.2024	14	29.08.2024
GWIND	17.107.200,00	208.654,02	562.000	90,13%	1,04	0,94	3,29%	29.08.2024	14	Avans : 26.12.2023 - 29.08.2024
TURSG	63.800.000,00	6.569.089,72	1.000.000	16,25%	0,20	0,18	1,57%	29.08.2024	14	29.08.2024
KONTR	31.629.000,00	369.302,51	30.000	6,96%	0,05	0,04	0,09%	05.09.2024	21	05.09.2024
KRVGD	6.091.200,00	32.905,00	150.000	46,50%	0,35	0,31	2,46%	10.09.2024	26	Taksit : 02.07.2024 - 10.09.2024
PLTUR	6.221.545,00	-55.184,12	14.650	37,02%	0,06	0,05	0,24%	10.09.2024	26	10.09.2024
ADEL	12.603.937,50	87.473,00	150.002	34,41%	6,35	5,71	1,19%	26.09.2024	42	26.09.2024



ŞİRKETLERDEN HABERLER

ADGYO	15.08.2024 22:14 Adra Gayrimenkul Yatırım Ortaklığı A.Ş. Payların Geri Alınmasına İlişkin Bildirim Haberin Devamı
EREGL	15.08.2024 21:20 Ereğli Demir ve Çelik Fabrikaları T.A.Ş. 1 Ocak - 30 Haziran 2024 ara hesap dönemine ait özet faaliyet raporu Haberin Devamı
ISDMR	15.08.2024 21:20 İskenderun Demir ve Çelik A.Ş. 1 Ocak - 30 Haziran 2024 ara hesap dönemine ait özet faaliyet raporu Haberin Devamı
CIMSA	15.08.2024 20:12 Çimsa Çimento Sanayi Ve Ticaret A.Ş. 30.06.2024 Faaliyet Raporu Haberin Devamı
AKSA	15.08.2024 19:11 Aksa Akrilik Kimya Sanayii A.Ş. 01.01.2024 - 30.06.2024 Ara Hesap Dönemine ait Faaliyet Raporu Haberin Devamı
ALARK	15.08.2024 18:48 Alarko Holding A.Ş. Pay Geri Alım İşlemleri Haberin Devamı
KRVGD	15.08.2024 18:36 Kervan Gıda Sanayi Ve Ticaret A.Ş. 15.08.2024 TARİHLİ PAY GERİ ALIMI HAKKINDA, Haberin Devamı
BORLS	15.08.2024 18:33 Borlease Otomotiv A.Ş. Olağan Genel Kurul Toplantı Sonucu Haberin Devamı
AKYHO	15.08.2024 18:25 Akdeniz Yatırım Holding A.Ş.,LDR Turizm A.Ş.,Borsa İstanbul A.Ş. Hak Kullanımı Haberin Devamı
BORLS	15.08.2024 18:25 Borlease Otomotiv A.Ş. 2023 Yılı Olağan Genel Kurul Sonucu Haberin Devamı
KMPUR	15.08.2024 18:23 Kimteks Poliüretan Sanayi Ve Ticaret A.Ş. Spk'nın Talebi Üzerine Revize Edilen Bedelsiz Sermaye Artırımı Yönetim Kurulu Kararı Haberin Devamı
KMPUR	15.08.2024 18:19 Kimteks Poliüretan Sanayi Ve Ticaret A.Ş. 2023 Yılı Kar Payı Dağıtımına İlişkin Kar Payı Dağıtım Tablosu Güncellemesi Haberin Devamı
YGGYO	15.08.2024 18:15 Yeni Gimat Gayrimenkul Yatırım Ortaklığı A.Ş. 2024 Yılı 2. Çeyrek Faaliyet Raporu Haberin Devamı
EBEBK	15.08.2024 18:14 Ebebek Mağazacılık A.Ş. 2Ç 2024 Ara Dönem Faaliyet Raporu Haberin Devamı
KBORU	15.08.2024 18:13 Kuzey Boru A.Ş. İhale Süreci Bildirimi Haberin Devamı
GPO	15.08.2024 18:13 Azimut Portföy Yönetimi A.Ş.,Meditera Tıbbi Malzeme Sanayi Ve Ticaret A.Ş. Pay Alım Satım Bildirimi Hk Haberin Devamı
GLYHO	15.08.2024 17:34 Global Yatırım Holding A.Ş. Kar Payı Dağıtımına İlişkin Haberin Devamı
GLYHO	15.08.2024 17:21 Global Yatırım Holding A.Ş. Şirketimizin Genel Kurul Sonucu hk Haberin Devamı
KUYAS	15.08.2024 17:07 Kuyuş Yatırım A.Ş. Bedelsiz Sermaye Artırımına İlişkin Yönetim Kurulu Kararı Güncelleme Haberin Devamı
SDTTR	15.08.2024 17:03 SDT Uzay Ve Savunma Teknolojileri A.Ş. Hak Kullanım İşlemleri Haberin Devamı

ING Yatırım Menkul Değerler A.Ş.

Unvan : ING Yatırım Menkul Değerler A.Ş.
Adres : Reşit Paşa Mahallesi Eski Büyükdere Cad. No:8 Kat:10 34467 Sarıyer/İstanbul
E-Posta : ingyatirim@ingyatirim.com.tr
Tel : 0850 222 0 600

YASAL UYARI

Bu Bülten; bir veya daha fazla sermaye piyasası aracı veya bunları ihraç eden ortaklıklar ve kuruluşlar ile piyasa eğilimleri hakkında, belirli bir kişiye veya mali durumları, risk ve getiri tercihleri benzer nitelikteki bir gruba yönelik olmamak kaydıyla, ING Yatırım Menkul Değerler A.Ş. müşterilerine ve/veya dağıtım kanallarına yönelik olarak ING Yatırım Menkul Değerler A.Ş.'nin anlaşmalı olduğu dışarıdan hizmet sağlayıcı kuruluşlar tarafından hazırlanmakta olup, Bu Bülten içerisinde sunulan bilgi, analiz, veri ve yorumlar yatırım danışmanlığı faaliyeti kapsamında değildir. Bu Bülten; genel nitelikte yorum ve tavsiye sunulması amacıyla, sermaye piyasası araçlarının mevcut veya gelecekteki fiyat veya değerlerine ilişkin araştırmalardan veya diğer bilgilerden yararlanılarak genel yatırım tavsiyesi olarak hazırlanmaktadır. Yatırım danışmanlığı hizmeti, yetkili kuruluşlar tarafından kişilerin risk ve getiri tercihleri dikkate alınarak kişiye özel sunulmakta olup, genel yatırım tavsiyeleri ise kişiye özel olmayan yatırım stratejileri veya tavsiyeleri içermektedir. Bu sebeple, Bu Bülten içerisinde sunulan bilgi, analiz, veri ve yorumlar mali durumunuz ile risk ve getiri tercihlerinize uygun olmayabileceği gibi, sadece Bu Bülten'e dayanılarak yatırım kararı verilmesi beklentilerinize uygun sonuçlar doğurmayabilir.

